Prace poszukiwawcze na terenie dawnego więzienia na Rakowieckiej

Dnia 11 czerwca 2018 r. specjaliści BPiI rozpoczęli kolejny etap prac poszukiwawczych na terenie dawnego Aresztu Śledczego w Warszawie przy ulicy Rakowieckiej 37, którego celem jest odnalezienie miejsc pochówków ofiar zbrodni komunistycznych. Czas trwania prac zaplanowano na 4 tygodnie.

fot. Marta Brzozowska-Smolańska/IPN

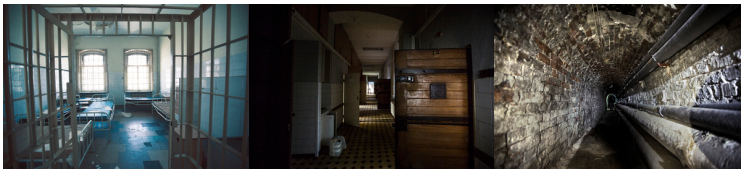

Kalendarium Prac

Rok 2003
Rok 2006
Rok 2007
Rok 2008
Rok 2009
Rok 2011
Rok 2012
Rok 2013
Rok 2014
Rok 2015
Rok 2016
Rok 2017
Rok 2018
Rok 2019
Rok 2020
Rok 2021
Rok 2022
Rok 2023
Rok 2024