Kolejny etap prac poszukiwawczych w Białymstoku

W dniach 5-16.11 br. specjaliści Biura Poszukiwań i Identyfikacji IPN przeprowadzili prace archeologiczne w dwóch miejscach na terenie Białegostoku: w pobliżu cmentarza prawosławnego przy ul. Wysockiego oraz na terenie przylegającym do Aresztu Śledczego przy ul. Kopernika. Podjęte działania pozwoliły zlokalizować dawną linię ogrodzenia więziennego oraz usytuowanie zabudowań sąsiadujących, co rzuca nowe światło na obszar w jakim mogły być ukrywane ciała osób zamordowanych i zmarłych na terenie białostockiego więzienia.
Prace prowadzone przy Areszcie Śledczym zostały zakończone. Poszukiwania na obszarze przylegającym do cmentarza prawosławnego zostaną wznowione w przyszłym roku.

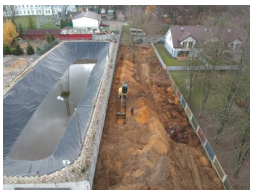

Kalendarium Prac
Rok 2003
Rok 2006
Rok 2007
Rok 2008

Rok 2009
Rok 2011
Rok 2012
Rok 2013
Rok 2014
Rok 2015
Rok 2016
Rok 2017
Rok 2018
Rok 2019
Rok 2020
Rok 2021
Rok 2022
Rok 2023
Rok 2024